

## 構造見学会のご案内

非住宅建築物の木造化を促進するために、高知県内で平成28年度に開発された木造壁ラーメンおよび重ね透かし梁を使用した2階建て木造建築物（事務所）の構造見学会を開催いたします。

木造壁ラーメンは、柱と梁が接合する部分を変形しないように強固連結した構造で、広い開口部（窓など）をとれる構造材です。また重ね透かし梁は、柱材と飼木（かいぎ）を交互に積層して梁せいの高さを出し、見える構造材としてあらわしで使用可能で、配管スペースも確保できます。

以下の開催要領をご確認のうえ、別添申込書によりお申し込みください。

### 開催要領

- 開催日 : 平成31年3月1日（金）
- 開催場所 : 高知市長浜995番（※添付のアクセスマップをご参照ください。）
- 開催時間 : 11:00～11:50 まで（以下の時間帯に現地説明を行います）

見学時間	建物概要説明
11:00～11:50	11:00～11:15

見学時間までに受付を済ませて下さい。

- 定員 : 先着約20名様まで
- 主催 : 高知県林業活性化推進協議会
- 問合せ先 : 高知県林業活性化推進協議会（高知県木材協会内）  
TEL : 088-883-6721 FAX : 088-884-1697 E-mail : info@k-kenmoku.com

### 建物概要

- 名称 : HMGワークスビル
- 事業主 : HMGワークス株式会社
- 建築地 : 高知市長浜995番
- 延床面積 : 357.39㎡
- 構造・階数 : 木造2階建て
- 用途 : 事務所
- 工期 : 平成30年11月～平成31年4月（予定）
- 設計・監理 : 建築舎KIT（意匠）・北添建築研究室（構造）・(有)進設備設計事務所（電気・機械）
- 施工 : 建築工房望(有)

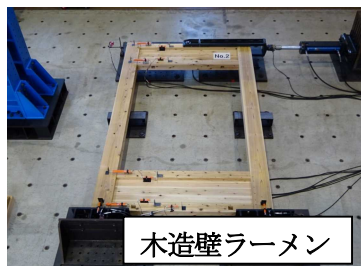
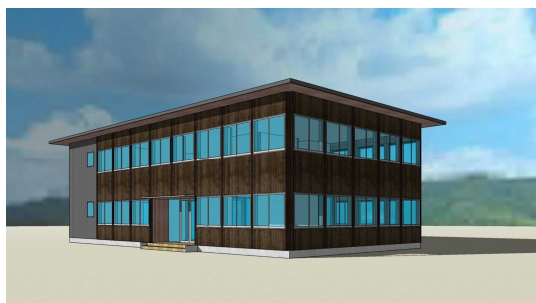

木造壁ラーメン

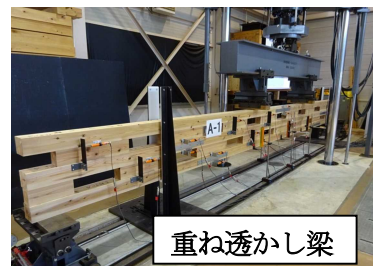

重ね透かし梁

受付開始日 : 平成31年2月19日（火）

申込締切日 : 平成31年2月27日（水）…ただし、定員になり次第締め切らせていただきます。

HMGワークス株式会社 構造見学会 アクセスマップ



高知県林業活性化推進協議会（高知県木材協会） あて

F A X : 088-883-6721

メール : info@k-kenmoku.com

HMGワークス株式会社 構造見学会 申込書

会社名称 : \_\_\_\_\_

所属名称 : \_\_\_\_\_

氏 名 : \_\_\_\_\_

\_\_\_\_\_

(複数名の場合、代表連絡先のアドレスを記入ください)

電子メールアドレス : \_\_\_\_\_

電話番号 : \_\_\_\_\_

FAX 番号 : \_\_\_\_\_

住 所 : \_\_\_\_\_

見学時間 11:00～11:50 (概要説明 11:00～11:15)

申込締切日 : 2月27日(水) …ただし、定員になり次第締め切らせていただきます。